TS EN ISO 9001:2015	**T.C.** **İZMİR KÂTİP ÇELEBİ ÜNİVERSİTESİ** **Tıp Fakültesi**	
	EĞİTİM YÖNETİMİ ORGANİZASYON ŞEMASI	**Dok. No:** OŞ/TIPF/02 **İlk Yayın Tar.:** 4.10.2017 **Rev. No/Tar.:** 03/5.07.2022 **Sayfa 1 / 1**

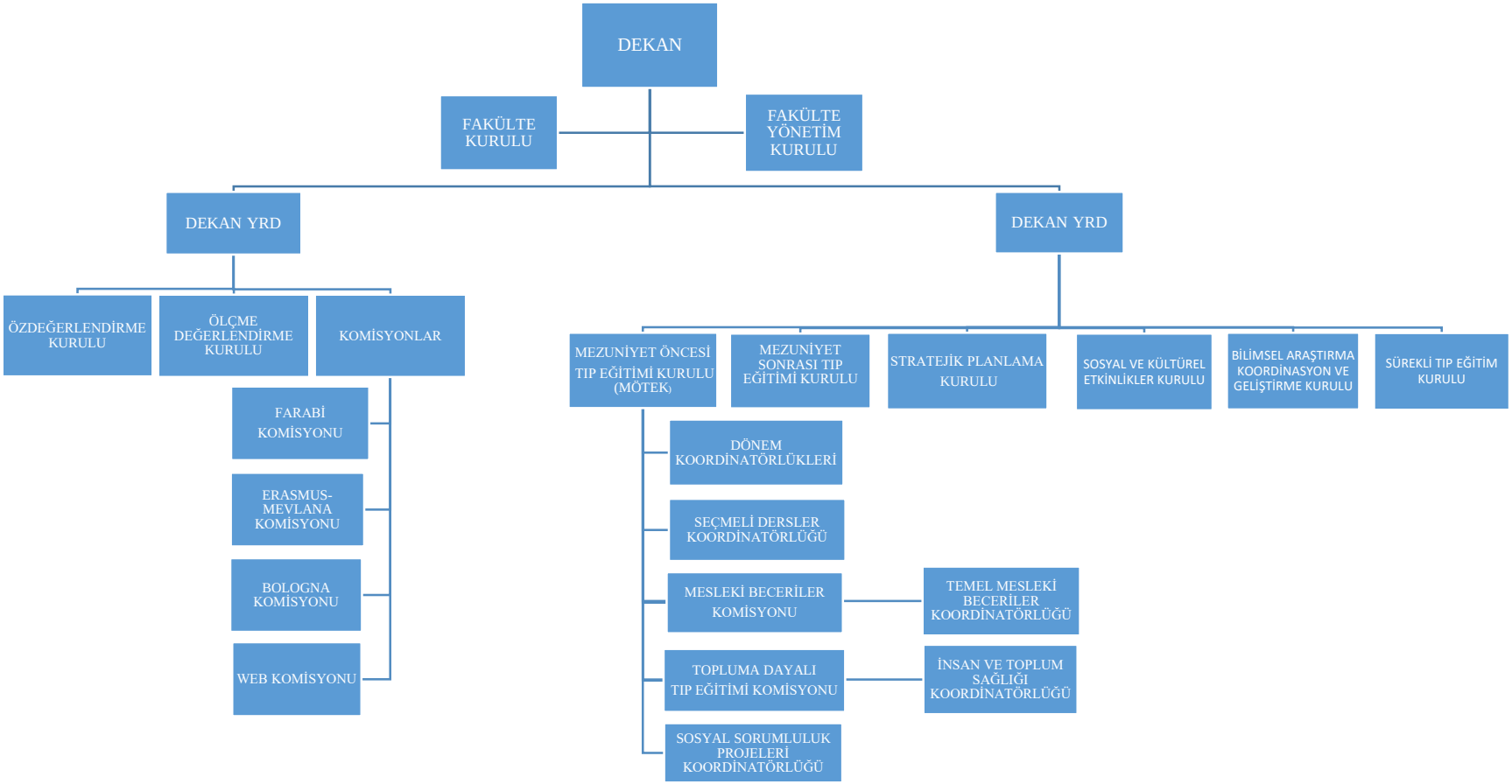

5070 sayılı Elektronik İmza Kanunu çerçevesinde, bu DEB elektronik imza ile imzalanarak yayımlanmış olup, güncelliği elektronik ortamda "İKÇÜ Kalite Doküman Yönetim Sistemi (KDYS)" üzerinden takip edilmelidir.